

Planimetria in atti

DIPARTIMENTO DEL TERRITORIO  
**CATASTO EDILIZIO URBANO** (FDI 13-A-1939 n. 652)  
via ISCHIA  
Planimetria di un'unità immobiliare in Comune di ALBA ABRUZZICA

800

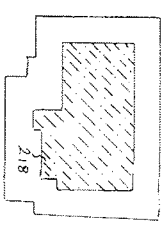
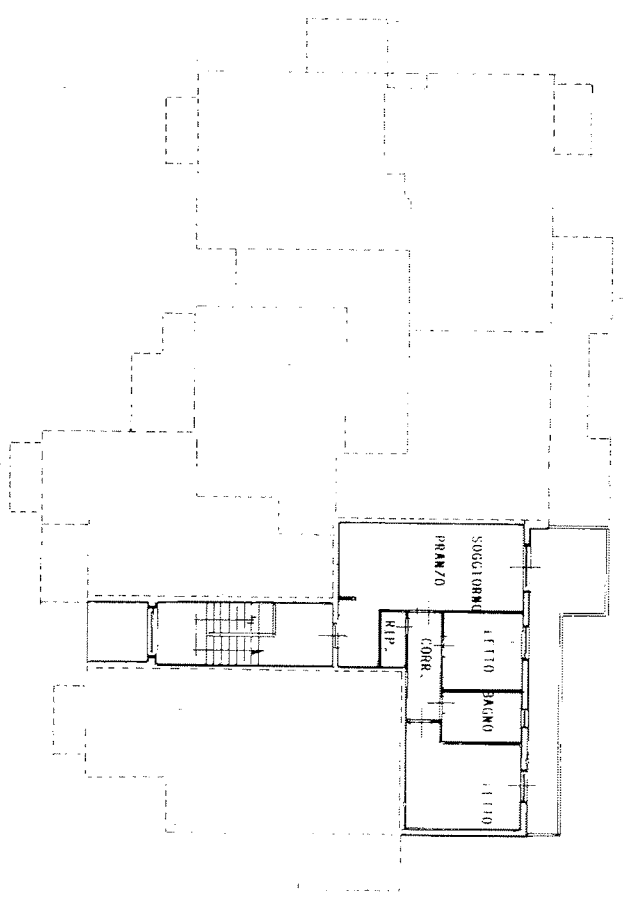
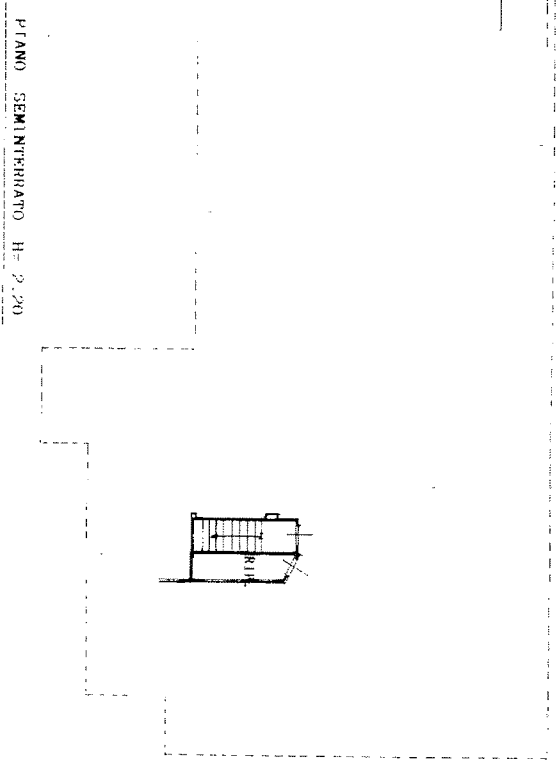
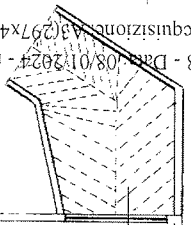

PLANIMETRIA CAVASTALE scala 1:2.000

PIANO PRIMO H= 2.70

PIANO SEMINTERRATO H= 2.20

ING. EMILIO ALFONSI  
Deduzione di N.C. XXX  
Deduzione di variazione XXX  
Identificativo catastale  
n. 18 sub. 01  
della pubblica n. 128  
di n. 128

Catasto dei Fabbricati - Situazione al 08/01/2024 - Comune di ALBA ABRUZZICA (A125) - < Foglio 0 - Particella 218 - Subalterno 39 >

INGEGNERI  
FIRMA  
a 128

INSPERATO ALL'UFFICIO